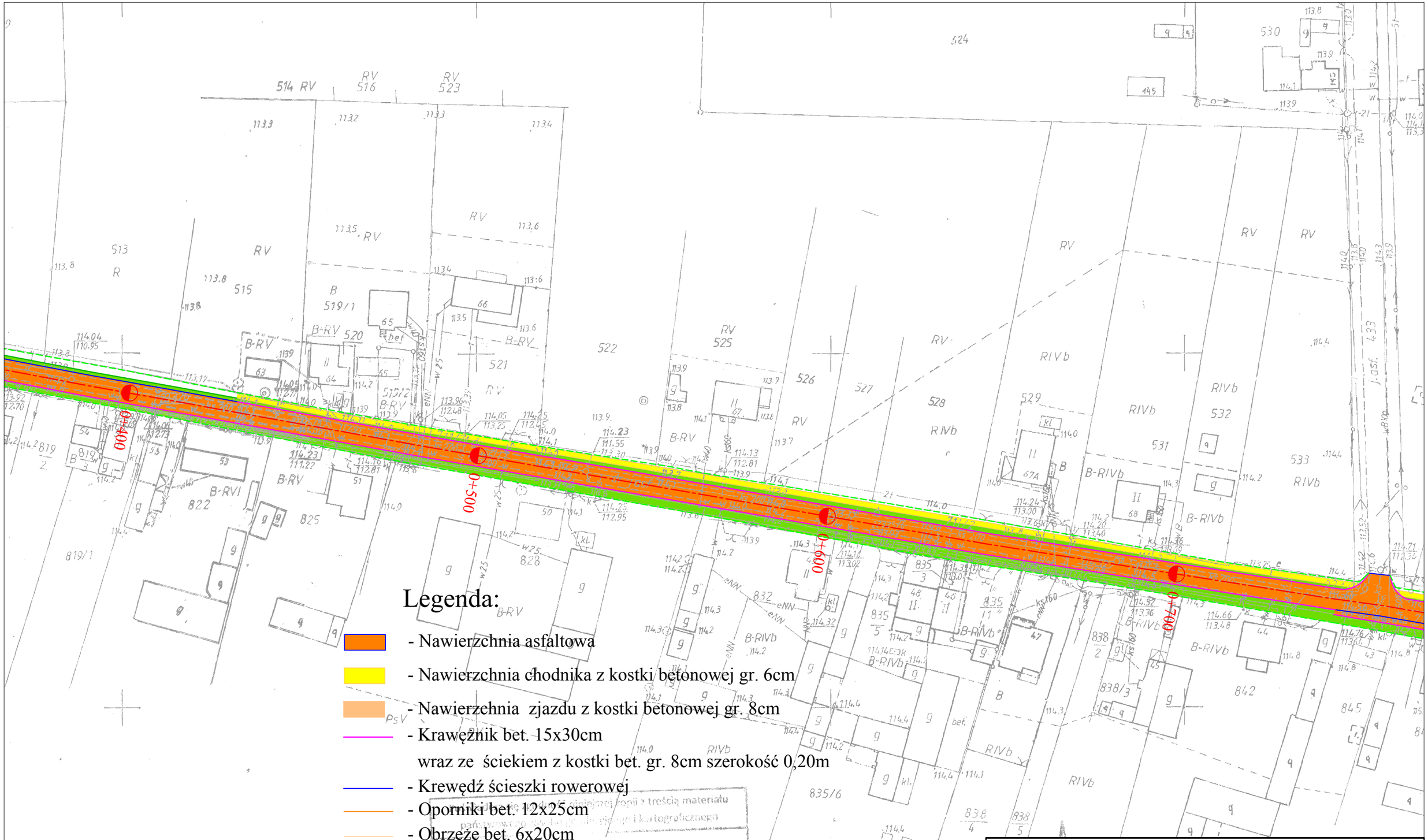

Legenda:

- Nawierzchnia asfaltowa
- Nawierzchnia chodnika z kostki betonowej gr. 6cm
- Nawierzchnia zjazdu z kostki betonowej gr. 8cm
- Krawężnik bet. 15x30cm
  wraz ze ściekiem z kostki bet. gr. 8cm szerokość 0,20m
- Krewędź ścieszki rowerowej
- Oporniki bet. 12x25cm
- Obrzeże bet. 6x20cm

Organ prowadzący państwowy zasób geodezyjny i kartograficzny: STAROSTA KALISKI
Nazwa materiału zasobu: MAPA ZASADNICZA
Identyfikator ewidencyjny materiału zasobu: P.3007.2010.6538
Data wykonania kopii: 29.11.2016
MAPA ZASADNICZA
SKALA 1:1000
OBRĘB Zbiersk
GMINA Stawiszyn - Obr.

Obiekt:
Przebudowa drogi gminnej nr 674331P w miejscowości Zbiersk dz.nr 711/1 i 711/2

Rysunek:	Plan Sytuacyjny			NR 2.2
	IMIĘ I NAZWISKO	NR UPRAW.	DATA	PODPIS
Projektował	Wiktor Piętka	230/66	2017	
Opracował	mgr inż. Katarzyna Piętka		2017	
BRANŻA Drogowa	STADIUM bud./wyk.	ROK OPRACOWANIA 2017	NR UMOWY	SKALA 1:1000